

PERSPECTIVE BATIMENT
V

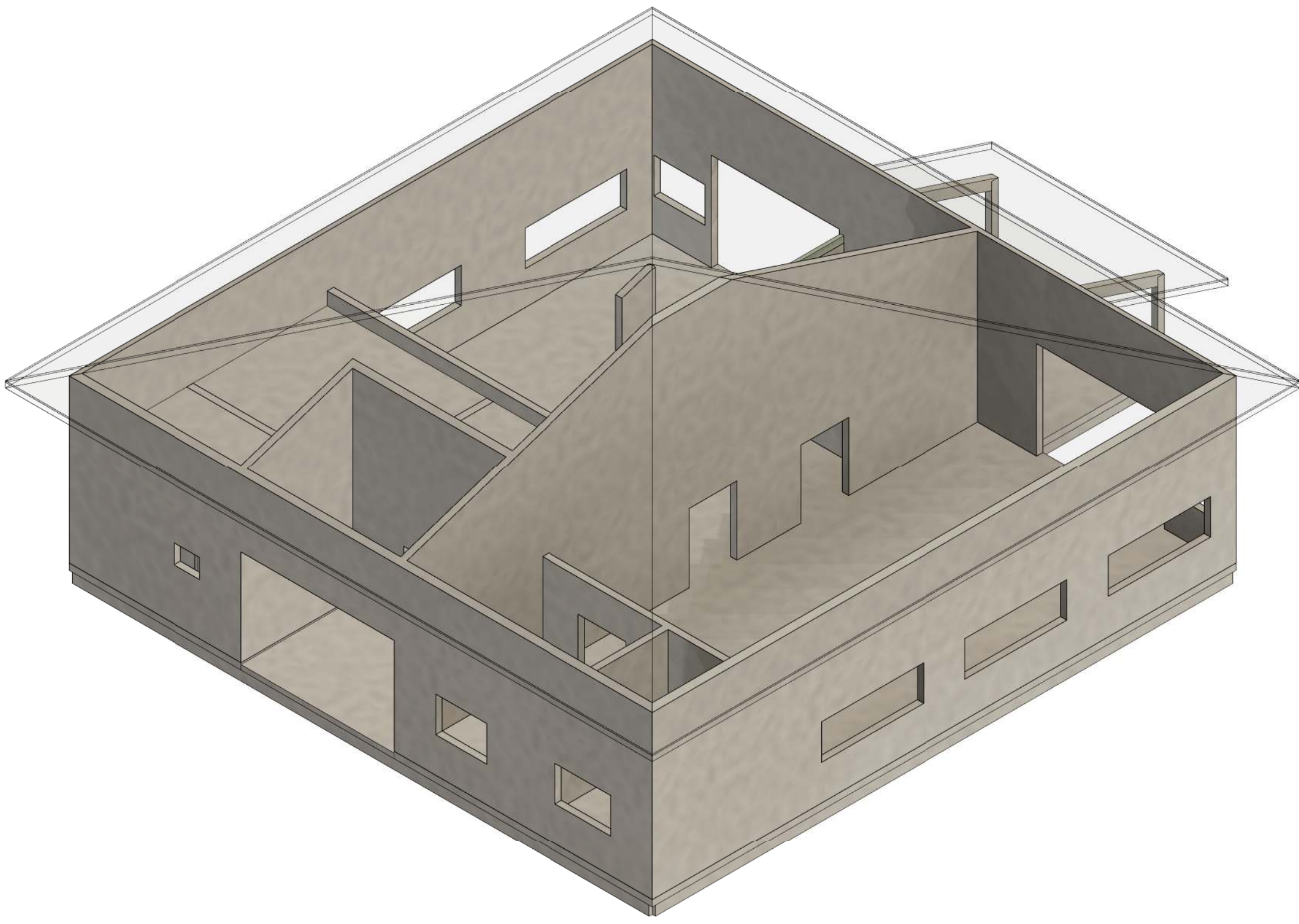

Coupe A-A

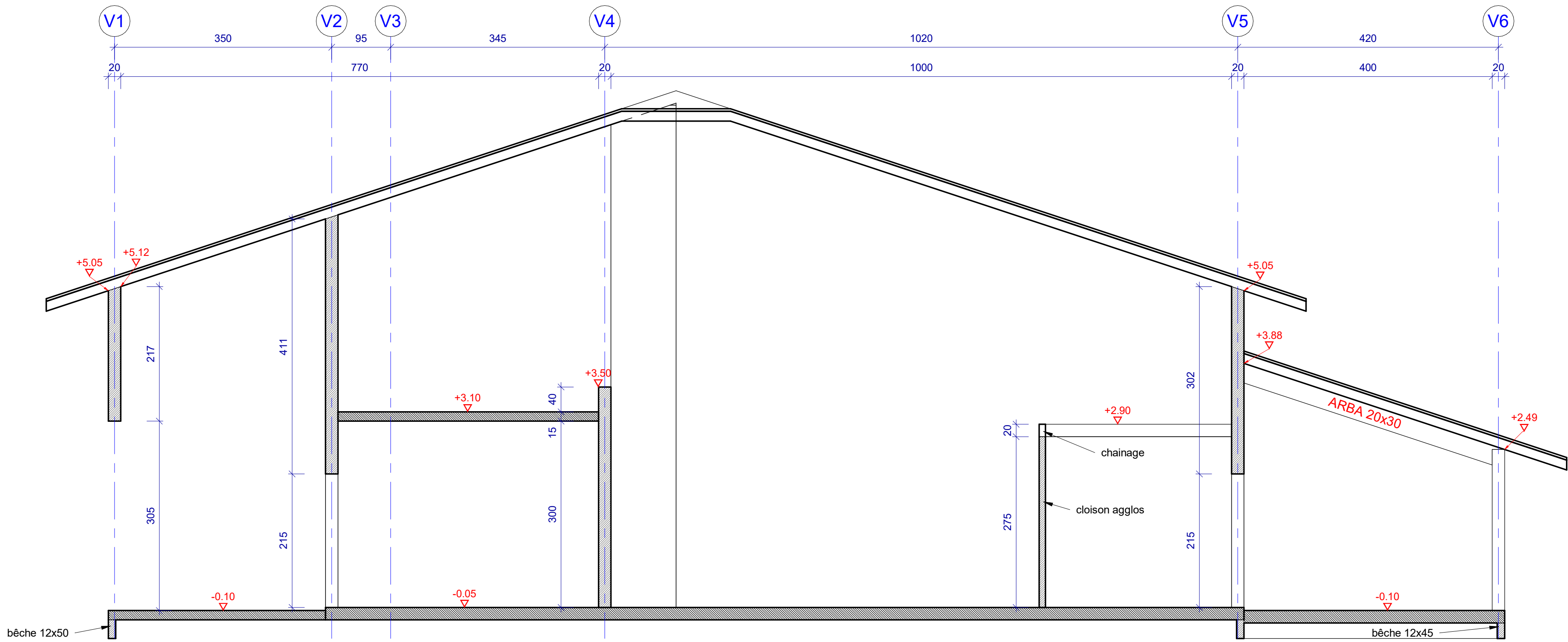

±0.00 BAT = + 7.77 m NGNC
Plano forme livré à : + 7.77 m NGNC
-0.30 BAT

Matériaux:

Classe de résistance béton
Ouvrages extérieurs : XC2 -- C25/30
Ouvrages en intérieurs XC1 -- C25/30
Ouvrages exposés (littoral) XS1 -- C30/37

Acier B500B

Enrobages:

Suivant EC2
XC2 enrobage = 3.5 cm
XS1 enrobage = 4.5 cm

Charges d'exploitations:

Suivant EC1

Sanitaire qk=2.5 KN/m²
Foyer qk=5 KN/m²
Salle de classe qk=5 KN/m²
Bureau qk=2.5 KN/m²

Action climatique :

NF EN 1991-1-4,
Eurocode 1 : Actions sur les structures,
Partie 1-4 : Actions générales -
Actions du vent

Vb0 = 41.2 m/s
rugosité catégorie 0

+3.88 Arase sup. béton

Arrêt poteau

voile b.a.

Remplissage agglos (10)

Départ voile b.a.

Départ remplissage agglos (10)

Départ poteau

FONDATIONS

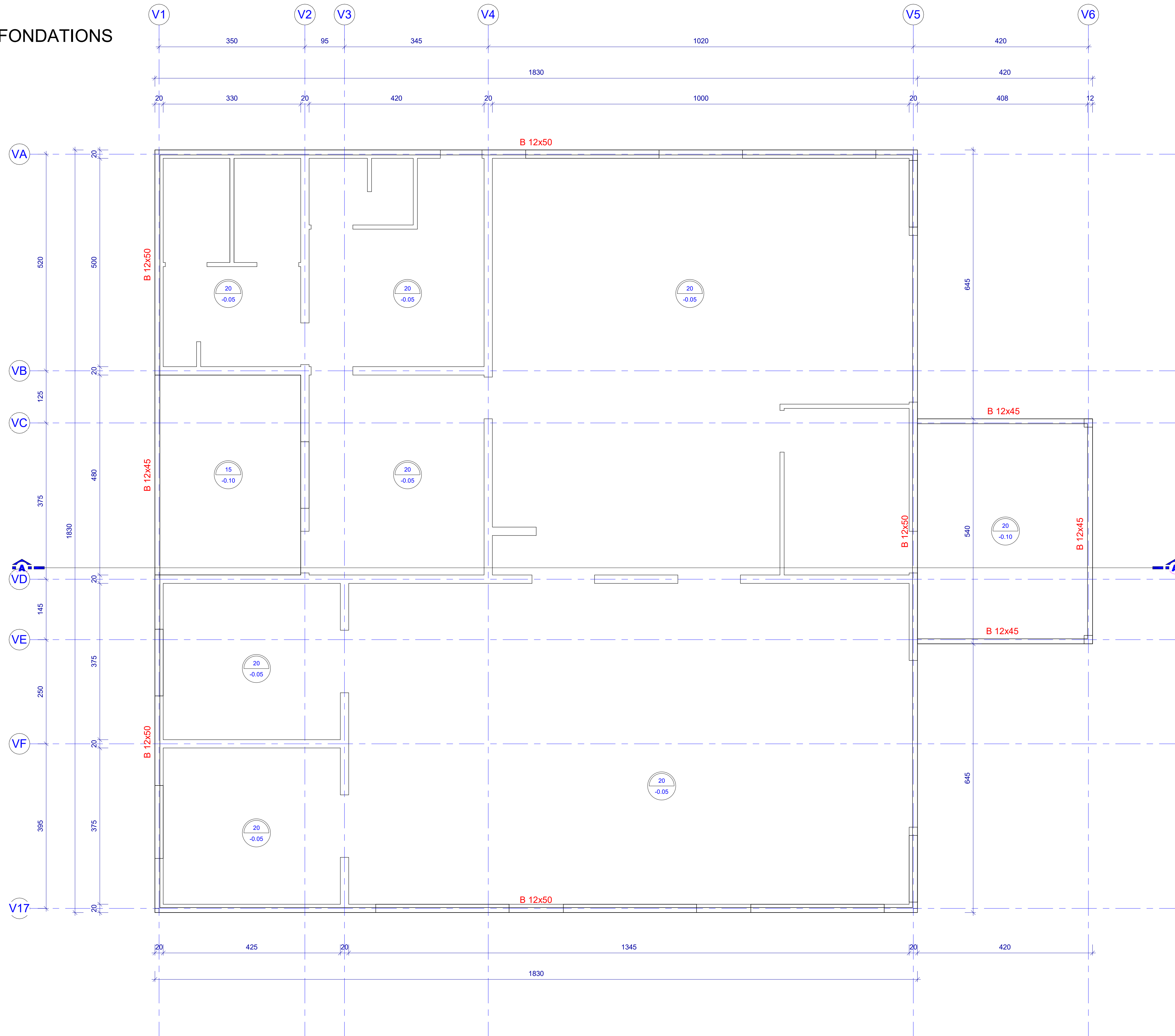

CHAINAGES

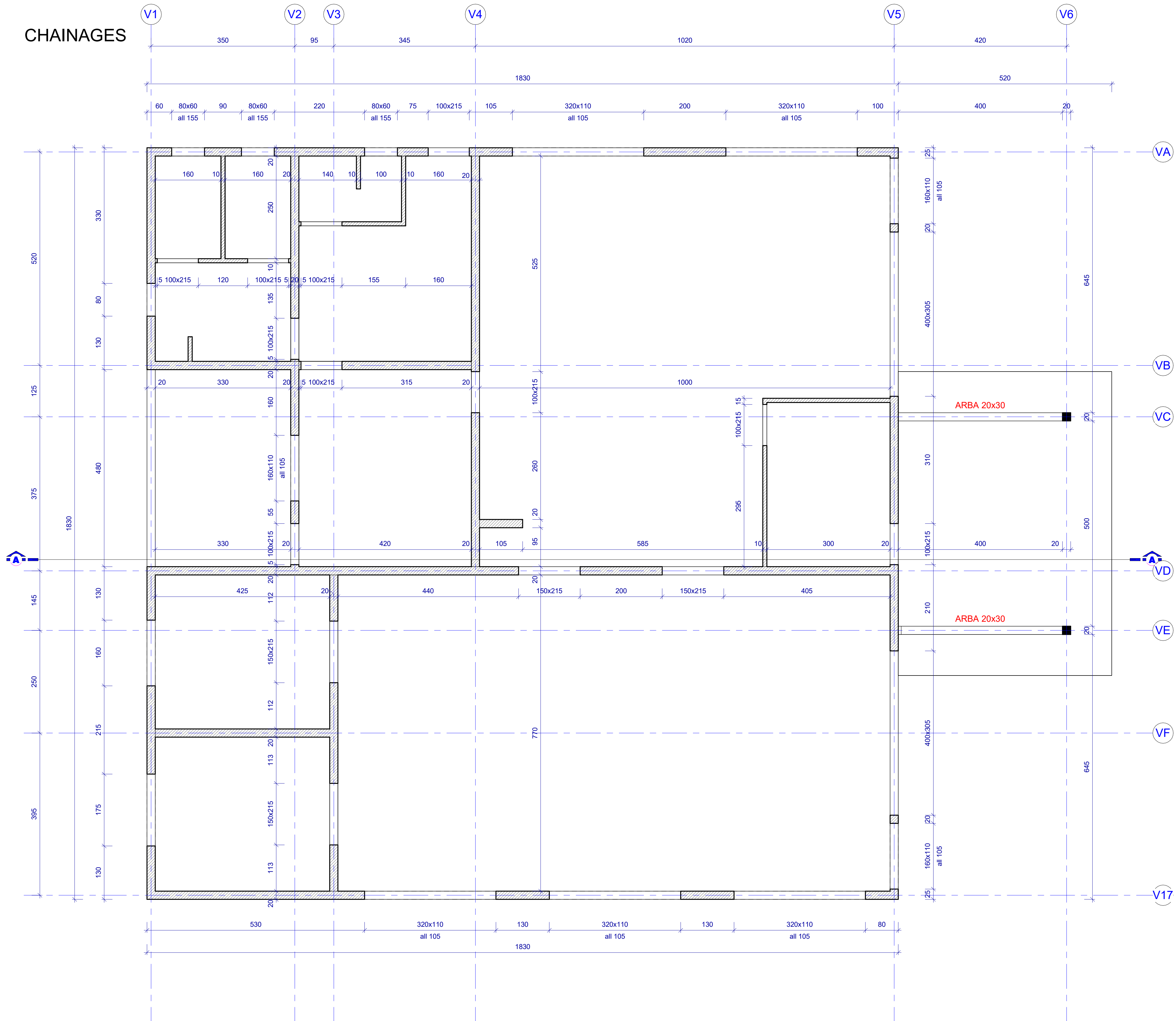

M.M.W. ARCHITECTE
Travaux de l'habitat B.P. 595 Wé - 98820 Uluu
2 rue Pierre Leclerc - Parc de Normandie - 98800 Nouméa
Tel : (+687)45.48.00 - Fax : (+687)45.48.00
Tel : (+687)23.64.20 - Fax : (+687)23.64.20
Email : secretariat.mmw@mmw.nc

ARCHITALE
BP 01 - Mata Ulu - 98 600 Wallis & Futuna
Tel : (+681)82.12.74 - (+681)72.12.74
Email : hakomani.potoko@architectes.org
architale@hakomani.com

STRUCTURE CONCEPT
121 rue Jacques Mahe - 98 601 NOUMEA
Tel : (+687)25.95.52 - Fax : (+687)25.95.02
Email : direction@structureconcept.nc

IngeNc
121 rue Jacques Mahe - 98 601 NOUMEA
Tel : (+687)24.87.10
Email : contact@ingencc.nc
qualite.ingencc@ingencc.nc

SIGMA ingénierie
1 rue Jeanne d'Arc - 98 600 Nouméa
Tel / Fax : (+687)27.12.82
Email : vincent.gautier@sigma.nc
jean.bouammi@sigma.nc

GEOME
13 rue du 5 Mai - BP 14002 - 98 602 Magenta
Tel : (+687)28.24.82
Email : geome.energie@gmail.com

**REHABILITATION ET EXTENSION
DU LYCEE D'ETAT DE WALLIS & FUTUNA
- ILES DE WALLIS & FUTUNA**

D.C.E. REPERAGE TRAVAUX
PLANCHE BETON N° BA V-001

DESSINS	VISA
BATIMENT V ATELIER DE MAINTENANCE	Maitre d'ouvrage : Direction Générale des Travaux de l'Etat de Wallis & Futuna BP 14 - Nouméa
FONDATIONS	Architecte : M.M.W. ARCHITECTE
CHAINAGES	Architecte : M.M.W. ARCHITECTE
PERSPECTIVE	Architecte : M.M.W. ARCHITECTE
COUPE A-A	Architecte : M.M.W. ARCHITECTE

ECHELLE : 1/50 **DATE : le 10 MARS 2025**

MODIFICATIONS	DATE